

Wat heeft u aan het onderzoek?

Met de resultaten kan de arts beter inschatten hoe buikspoeling, hemodialyse, een donornier of conservatieve behandeling voor u zal zijn. Zo kunt u samen met uw arts beter de behandeling kiezen die bij u past.

Als het nodig is en als u dat wilt, kan uw zorg worden aangepast. Bijvoorbeeld met een dieet, fysiotherapie of andere extra zorg. Het is belangrijk extra zorg op tijd te starten. Zo kunt u langer de dingen blijven doen die voor u belangrijk zijn.

Tenslotte

Heeft u nog vragen, of twijfelt u over het aanvullend onderzoek? Bespreek dat met uw arts, de verpleegkundige of andere medewerkers. Zij zijn ervoor om u hierbij te helpen.

AANVULLEND ONDERZOEK WANNEER U OUDER BENT

Uw nieren werken niet meer goed. Daarvoor zijn een aantal behandelingen mogelijk. Met aanvullend onderzoek bekijken we welke behandeling het beste past wanneer u ouder bent. In deze folder leest u wat dit onderzoek inhoudt.

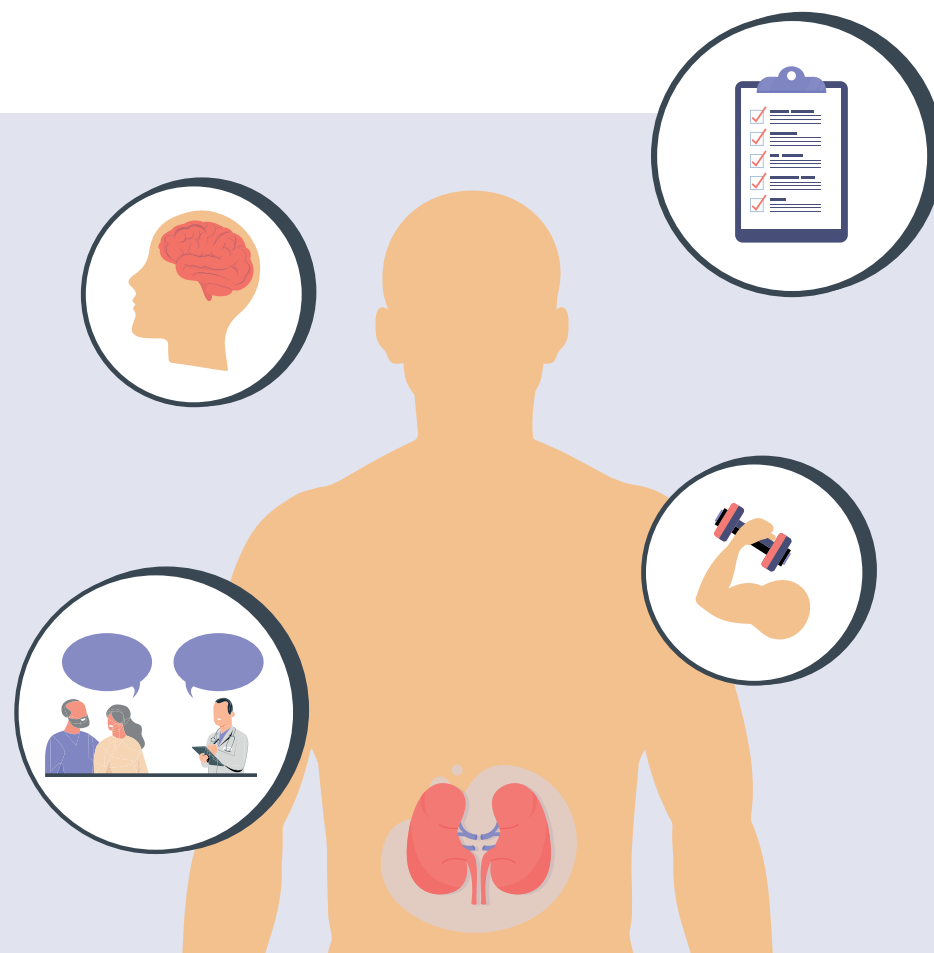

Deze folder is mogelijk gemaakt door:



Waarom aanvullend onderzoek ?

Samen met uw arts, verpleegkundige, maatschappelijk werker en soms een diëtist kijkt u welke behandeling het beste bij u past.

A BUIKspoeling

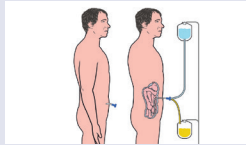

B HEMODIALYSE



C DONORNIER

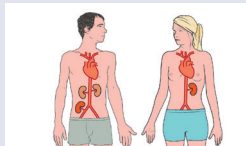

D CONSERVATIEVE BEHANDELING



Deze behandelingen hebben voordelen, maar ook nadelen. U kunt bijvoorbeeld meer moe zijn of u minder goed concentreren. Als u ouder bent, kunt u dan vaker vallen of dingen vergeten. Maar dat geldt niet voor iedereen.

Wij raden daarom mensen van 65 jaar en ouder aanvullend onderzoek aan. Zo weten we beter hoe úw situatie eruit ziet. Wat voor u belangrijk is. En wat u nog wel en niet zelf kunt doen. Dit aanvullend onderzoek noemen we een geriatrisch zorgpad.

Wat houdt het aanvullend onderzoek in?

Verschillende medewerkers kunnen het aanvullend onderzoek met u doen; de verpleegkundige (specialist), maatschappelijk werker, diëtist of een arts speciaal voor ouderen (geriater). Dit onderzoek bestaat uit de volgende stappen.



Vragenlijsten invullen

Eerst vult u vragenlijsten in. Dat kan thuis. Of soms ook in het ziekenhuis. Dat duurt ongeveer een half uur. De vragen gaan over hoe uw leven er uitziet. Bijvoorbeeld wat u graag doet, of hoe u zich voelt. En waar u in uw dagelijks leven hulp bij nodig hebt.

Onderzoeken doen

U krijgt ook een paar onderzoeken in het ziekenhuis. Uw spierkracht en uw geheugen worden dan gemeten. Deze onderzoeken duren samen ongeveer een half uur tot een uur. Meestal is deze afspraak voor of na uw poli-bezoek.

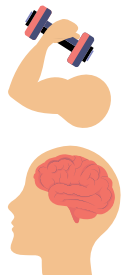

Bespreken van de resultaten

De verschillende medewerkers bespreken samen de resultaten van alle vragen en onderzoeken. Soms is dan nog extra onderzoek nodig. Daarna praten zij met u over de resultaten. Dit gebeurt bij uw volgende bezoek aan de polikliniek. En als het nodig is, overlegt uw arts ook met uw huisarts.

Tip: Neem uw partner of naaste mee

Twee mensen horen en weten meer dan één. En een nierziekte heeft niet alleen invloed op uzelf. Ook mensen in uw omgeving merken de gevolgen van de nierziekte. Bijvoorbeeld omdat u meer steun van hen nodig heeft. Neem daarom uw partner of iemand die u goed kent mee naar het bespreken van de resultaten.

